

NOTE SPECIFICHE
PARTENZA DI

REGGIO EMILIA

Nome della corsa	GIRO D'ITALIA 2017
Sede della partenza	Piazza Prampolini
Data	VENERDI' 19 MAGGIO 2017
Ora della partenza	13.40
Sopralluogo del	6 ottobre 2016
Aggiornamento del	

Contatti RCS sport

Ruolo	Nome	Cognome	Cell
Resp. Contatti Enti Locali	Giusy	Virelli	349 2736591
Resp. Area Partenza	Marco	Nardoni	346 7028855

Contatti comitato locale

Ruolo	Nome	Cognome	Cell
Comitato Tappa	Giorgio	Cimurri	335 7849839

Indirizzi Utili

Struttura	Indirizzi	Telefono
Comune	Piazza Prampolini	0522 456111
Polizia Locale	Via Brigata Reggio	0522 4000
Ospedale	Viale Risorgimento	0522 296111
Pronto Soccorso	Viale Risorgimento	0522 296111
Carabinieri	Via Adua	0522 511606
Polizia di Stato	Via Dante Alighieri	0522 458574
Vigili del fuoco	Via della Canalina	0522 325411

Il giorno VENERDI' 19 MAGGIO 2017, avrà luogo in piazzale Prampolini la partenza della 13° tappa del Giro d'Italia
A seguito del sopralluogo avvenuto in data 6 ottobre 2016 si trasmettono le seguenti informazioni.

Come preannunciato in fase di sopralluogo, si confermano le seguenti necessità:



- presenza di un'**Ambulanza** durante tutte le fasi di allestimento e disallestimento
Il giorno 18 maggio 2017 dalle ore 16.00 alle ore 1.00
Il giorno 19 maggio 2017 dalle ore 5.00 alle ore 19.00
- presenza di un'unità di **Polizia Locale** per la scorta dei mezzi pesanti ed a tutela della sicurezza dell'area dei lavori
Il giorno 18 maggio 2017 dalle ore 16.00 alle ore 22.00
Il giorno 19 maggio 2017 dalle ore 5.00 alle ore 19.00
- un'adeguata **illuminazione (torre faro)** per consentire lo svolgersi dei lavori di allestimento nelle ore notturne
Il giorno 18 maggio 2017 dalle ore 16.00 alle ore 1.00
- spegnimento di eventuali telecamere di zone ZTL interessate dagli allestimenti e dal passaggio dei mezzi dell'organizzazione**

Si ricorda che al termine della manifestazione è FONDAMENTALE predisporre l'immediata pulizia delle aree occupate

L'accesso al ritrovo di partenza avverrà dal PPO (Punto Passaggio Obbligatorio) che si trova sito in:

Coordinate satellitari PPO	Latitudine	44°42'38.31" N
	Longitudine	10°37'07.47" E
	Indirizzo	Piazza Tien An Men

Si rende necessario quanto segue:

Indirizzo		<div> divieto di sosta e rimozione autovetture</div>				<div> divieto di transito e rimozione autovetture</div>				Allestimento	Note
		Il giorno	Dalle ore	Alle ore	Del giorno	Il giorno	Dalle ore	Alle ore	Del giorno		
piazzale	Prampolini	18 maggio 2017	15.00	19.00	19 maggio 2017	18 maggio 2017	15.00	19.00	19 maggio 2017	Podio firma	
										Hospitality Michelangelo-verdi	
										Hospitality Puccini	
										Studio produzione televisiva	
										Totem "ritrovo di partenza"	
via	Corridoni	18 maggio 2017	15.00	19.00	19 maggio 2017	18 maggio 2017	15.00	19.00	19 maggio 2017	Generatore 1	
via	Spallanzani	18 maggio 2016	15.00	19.00	19 maggio 2016	Non Richiesto				Area catering	
										Mezzo frigo catering	
										Parcheggio auto produzione televisiva	
piazzale	Vallisneri	18 maggio 2017	15.00	19.00	19 maggio 2017	Non Richiesto				Mezzo trasporto gadget	
										Camper catering	5 posti auto
piazzale	Vallisneri	19 maggio 2017	5.00	15.30	19 maggio 2017	19 maggio 2017	5.00	15.30	19 maggio 2017	Accrediti	
										Parcheggi Giro Club	
										Parcheggio sponsor	
										Parcheggio ospiti	
piazzale	Casotti	18 maggio 2017	15.00	19.00	19 maggio 2017	18 maggio 2017	15.00	19.00	19 maggio 2017	Area produzione televisiva	
										via	Santo Stefano
via	Farini	19 maggio 2017	5.00	19.00	19 maggio 2017	19 maggio 2017	5.00	19.00	19 maggio 2017	Parcheggio direzione	
										Parcheggio stampa-seguito in corsa	
via	Fratelli Cervi intersezione via Oberdan	19 maggio 2017	5.00	19.00	19 maggio 2017					Totem km 0	Per la chiusura al traffico vedi ordinanza della Prefettura
piazzale	Martiri del 7 Luglio	18 maggio 2017	15.00	19.00	19 maggio 2017	18 maggio 2017	15.00	19.00	19 maggio 2017	Villaggio commerciale	
										Mezzi su ruote sponsor	
										Generatore 2	
										Area attesa pre allestimento	
										Area attesa pre allestimento sponsor	
										Generatore 3	
										Giro Club Point	
Ambulanza allestimenti											
via	Decorati al Valore, Viali Parco lato Via Leopoldo Nobili, viale retro Teatro	19 maggio 2017	5.00	19.00	19 maggio 2017	19 maggio 2017	5.00	19.00	19 maggio 2017	Parcheggio squadre	Anche in piazzale Martiri del 7 Luglio
via	Allegri	19 maggio 2017	5.00	15.00	19 maggio 2017	Non Richiesto				Parcheggio carovana pubblicitaria	
via	Leopoldo Nobili	19 maggio 2017	5.00	15.00	19 maggio 2017	Non Richiesto				Parcheggio stampa fuori corsa	
										Parcheggio auto organizzazione fuori corsa	
										Parcheggio allestitori	30 posti riservati
parcheggio	Caserma Zucchi	18 maggio 2016	15.00	16.00	19 maggio 2016	Non Richiesto				Parcheggio allestitori sponsor	

Il percorso cittadino interesserà le seguenti vie, dal ritrovo di partenza alla partenza ufficiale al KM0, per un totale di 3.000 metri che dovranno essere chiuse al traffico e libere da vetture in sosta dalle ore **6.00** del giorno di gara.

Di seguito le vie interessate:

	piazzale	Prampolini
↑	via	Farini
→	corso	Garibaldi
←	via	Emilia Santo Stefano
↑	via	Emilia All'Angelo
↑	via	Fratelli Cervi intersezione via Oberdan

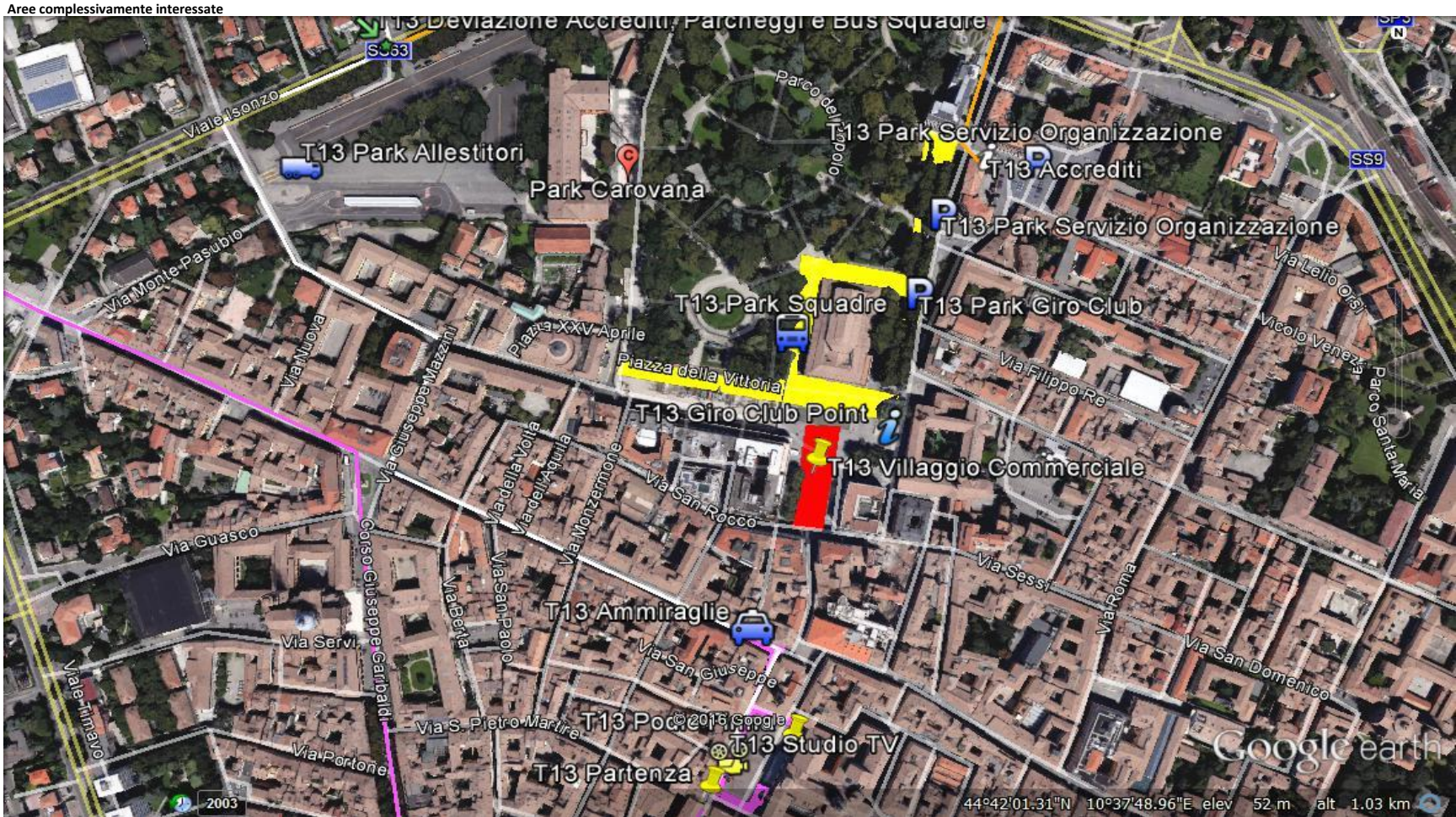

Interventi necessari per lo svolgimento della manifestazione

Luogo		Intervento	Allegato fotografico
via	Farini	Farini	1
piazzale	Prampolini	Rimozione di tutti i plateatici e portabici	2
piazzale	Prampolini	Abbassamento Dissuasore	3
via	Leopoldo Nobili	Creare scivolo per passaggio Bus Squadre	4
piazzale	Martiri 7 Luglio	Rimozione fioriere	5

Luogo	
via	Farini

Intervento
Rimozione di tutti i plateatici e portabici

Note

Allegato 1

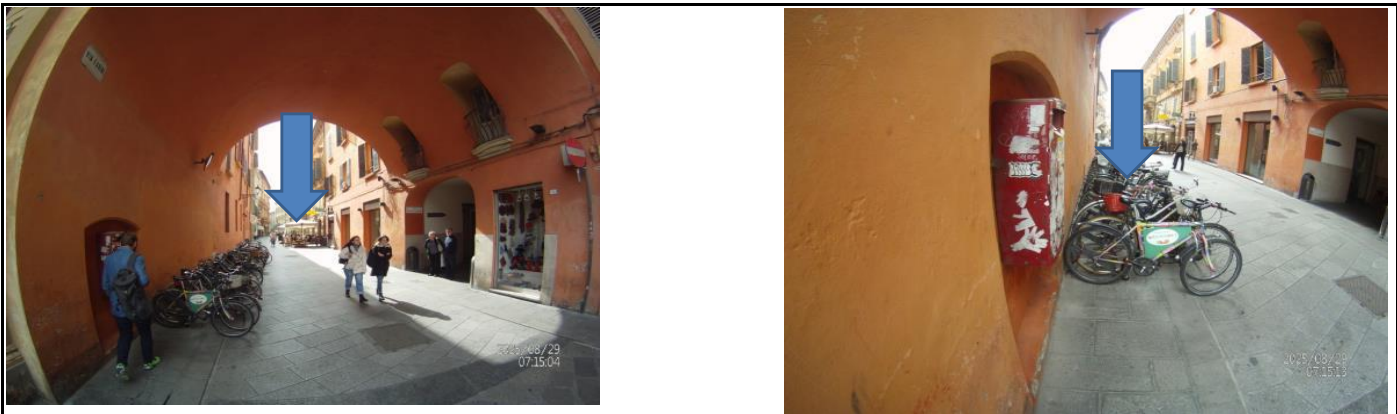

Luogo	
piazzale	Prampolini

Intervento
Rimozione di tutti i plateatici e portabici

Note

Allegato 2



Allegato 3

Luogo
piazzale Prampolini

Intervento

Abbassamento Dissuasore

Note

Ricordare l'abbassamento del dissuasore anche in piazza del Monte



Allegato 4

Luogo
via Leopoldo Nobili

Intervento

Creare scivolo per passaggio Bus Squadre

Note



Allegato 5

Luogo
piazzale Martiri 7 Luglio

Intervento

Rimozione fioriere

Note

